華字日報

印刷所在威靈頓街門牌第五號
(電話第弍百弍拾七號)
新聞紙第壹萬叁仟七百八三號

Chinese Mail,
5, WELLINGTON STREET,
HONGKONG, CHINA.
Cable Address:—WAHTSZPO
Telephone No. 227.
No. 13, 83. JANUARY 30. 1909

本館代理掛號處

澳門[illegible]陸巷琦記信館
廣東[illegible]興街廣隆信館
新會城大新街中元堂
佛山富文里福昌興
澳門能文記 源安
澳門草堆街李義利
梧州沙街裕記火水公司
佛山正埠頭和號
西貢提岸怡珍號
江門舊鄉街九如
西南武廟後街泰生
大良伏波坊黃林記
香港油蔴地廣和興

星房處昂停印
過年價銀柒員
每月銀陸毫半
遠近郵費酌加
閏月報費照加

(督印人林學彬)

正金銀行告白

敬啓者本銀行在日本橫濱埠創自壹千八百八十年集備資本金壹千五百萬元正總銀行設在橫濱分枝各行於日本東京 神戶 大阪 長崎 英國倫敦 法國利安 美國鳥約 檀香山 孟米 中國上海 漢口 烟台 天津 北京 牛庄 旅順 安東 遼陽 奉天 大連灣 長春等埠經歷多年本行專做買賣滙兌附揭生理如蒙賜顧本行支收各事定然快捷妥當公平茲將實商股戶附貯本行利息列左
十二個月週息五厘算 六個月週息四厘算
三個月週息三厘算 日息週息二厘算
香港正金銀行司理人高道謹啓

荷蘭銀行 (一名小公司)

本行三[illegible]開[illegible]本港本銀行收足資本伸英金三百七拾五萬磅另盈積肆拾肆萬捌千磅總行在菴士達總寫字樓在八打威 本行在南洋及英美各屬經閱多年專做買賣滙兌附揭生意 ◎茲將附銀息價列左
十二個月週息肆厘半 六個月週息肆厘算
三個月週息三厘半算 日息週息弍厘算
貴客賜顧請移玉到本辦房面商買賣價錢交收銀兩務期妥善仰新意是荷
一千九百零六年二月廿六日
總司理人溫侯頓 司理辦房事務人梁建安 謹啓

香港上海銀行

茲將香港存貯銀兩息例列左 期計
三個月期週息弍厘半算
六個月期週息三厘半算
十二個月期週息四厘算
一千九百八十四年 八月 壹號 總司理人士荅輔謹啓

遊歷歐洲 一千九百零九年

[illegible]遊歷歐洲由香港啟程若在上海則冢運幾日向北上附西伯里亞鐵路遊陸而西沿途觀覽春天山川景色先到俄國乃續往德荷比法英諸國歸途則從法京經運河瑞士國意大利國到砵昔入蘇彝士運河經哥林保庇能星加波遠至香港計期在八月十號若還到上海則又須遲幾天所有沿途木陸費用除飲酒不計外一應包攬每客收費三百磅 貴客欲聯入遊社須早定火車輪船客位請早日列名並定銀一百五十元交本公司存記欲更知詳細者請問本公司便可
西歷一千九百零九年元月十三號
香港德輔道中十六號谷公司通濟隆啓

萬國寳通銀行

啓者本銀行總行設在美國[illegible]總寫字樓在美國鳥約埠分枝行於英京 孟米 架剌吉打 星架波 庇能 香港 廣州省城 小呂宋 宿務 上海 舊金山 甘西 峇林保 [illegible] 漢口 天津 [illegible] 代理於打威 三巴[illegible] 淡水 [illegible] 寫字樓在皇后大道中門牌第九號如有貴客光顧請到本行面商[illegible]
附揭[illegible]茲將附銀息價列是荷
十二個月週息四厘算 六個月週息三厘半算
三個月週息[illegible] 日息週息二厘算
一千九百零三年 五月 二十八號 香港萬國寳通銀行啟

SCOTT'S EMULSION
肺初受傷而得療治

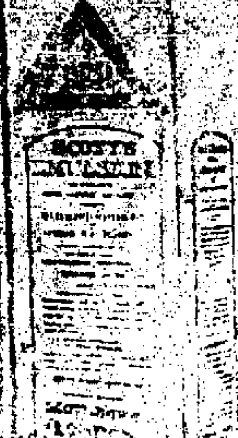

一千九百零六年五月十四號烏路化成橫街比力近荷路荷富道五十號門牌村來函書云鄙人驗我肺部初患傷不敷禮拜失重兩石半[每石十四英磅]食司各脫乳滋補乳白魚肝油兩禮拜後覺胃口[illegible]亦始[illegible]日夜多[illegible]推此[illegible]治人[illegible]

何以得治緣由

是病非有此司各脫妙法所製之[illegible]天下至妙[illegible]身體可消瘦者[illegible]所製之藥為滋補油[illegible]式樣如真得包面有漁人負魚之[illegible]貨品不得[illegible]家有[illegible]參[illegible]能[illegible]也

安洋面火燭保險兼貨倉有限公司告白

啓者本公司實備資本銀壹百萬元專保本港屋宇傢私倉棧貨物無火險意外之虞所有章程均照英例辦理務臻安善本公司在德輔道中門牌二百九十五號諸君光顧請到本公司投保是荷
光緒卅四年 正月初五 司理人薛繖南謹啓

請認商標

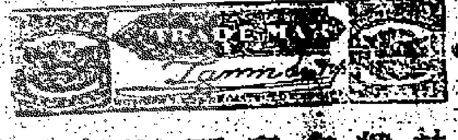

林文烟花露水揀選上品各花精液加工監製故其氣味清香名天下諸君用過便不欲用別家之貨因其特別品質非尋常可匹雖無恥貪利之徒百端影射一經用過立能分辨 請君光顧必須向殷實行店採買庶免魚目混珠

英商昌興木公司

本公司在英屬云高華埠有所辦地方所出之上等杉木如[illegible]利近地方之松木一樣固可用以裝船亦可為船面裝飾厚板可作船底船旁之用其杉木可合船內裝修之需并作鐵路車木砧建造鐵路客車貨車上等木料質堅耐久打樁之木柱并有上好地台板及一概圓木紅色柏木俱是上等木料發售價甚相宜 以上各欵木料如有貴客定由昌興公司輪船在云哥華木廠直載到香港粵東省城江門公益埠三水澳門各處地方應用寫字樓在三號房在雪廠街即英皇酒店對面德食號
光緒卅四年 十月 初十日 東方代理人美士打吃佈告

曾伯廉止痛水

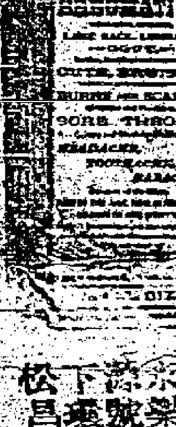

專治腰背兩脅刺痛 筋絡抽痛頭刺
損傷風濕骨痛 筋絡倦 痛者 三
凡骨節痛脹 苦筋 便 是 風 濕 之 皆
坐臥不如意 此便 [illegible]
初症宜用 此藥 [illegible]
透至骨其病 [illegible]
藥中全是草木 [illegible]
石之品 ◎大樽[illegible] ◎小瓶六毫
(香港寄售處列下)
中環干諾道中同記新館 [illegible]
各藥房洋貨店 [illegible]
皆有寄售

永新利民機器織造有限公司招股

茲者我南邑九江鄉所創辦之永新利民機器織造有限公司所招股份定於本年十一月十日到代招股處掛號因所招股無多現在赤將滿額幸勿觀望不前至失利權公議定科足資本實銀肆萬員正每股科足資本銀式拾員正先收銀一拾員正以為創辦購置機器等項之需其餘俟開辦之日如數收足倘若認股過額不敷均派公定按照所招得之數按成均派其餘事欵招股章程已經備載仰祈察閱便知庶不另詳特此佈告
謹將發起創辦芳名列後
馮萬青 永同吉金山庄
關介銘 均昌隆顧繡庄
關佐清 廣怡英麵紛庄
馮鏡清 永同吉金山庄
關乾初 裕泰號新衣綢緞庄
關玉昆 德和祥漢口莊
潘[illegible] 壽草堂洋參店
馮伯球 永同吉金山庄
朱超貽 有源號酒米店
馮雲泉 泰興昌炮竹店
馮雪耕 濟安堂藥材店
[illegible]之 永鴻益呂宋庄
(代理招收股入)
◎香港 廣怡英 永同吉
◎省城 裕泰號 壽草堂
◎佛山 泰興昌 均昌隆
◎九江 濟安堂
(公議倡辦職員列)
主席 馮萬青
正主席 關仲冕
理庶務 馮鏡清
總司理財政 馮雪耕
總司理庶務 鄧佐清
以上所議創辦執事職員乃暫從公定以為創辦時遂集同人公同酌實此佈
光緒卅四年十二月 十六日 九江永新利民機器織造有限公司謹啓

南華公學招生

香港文咸道第七號 南華公學 凡有志栽培子弟請到本校或永樂街寶興泰及國家醫院門口廣順利取閱入學簡章此佈
戊申十二月二十日 本校啟

(醫寓)(告白)
西醫關心焉館在舊大藥房後便即士丹利街十[illegible]

敢者本行專辦各國貨物自製各欵精品花露水生油男女粧飾用品發行招各埠代理優給額外權如貨物陳舊隨時可以退回轉換新貨故實本行貨者則無貨尾之虞

玫瑰牙粉
此牙粉乃由化學選製著常用以此能固齒除穢殺蟲去氣袪風去積之功誠講求衛生中不可少之佳品也
大盒壹毫 小盒六仙

御作力牙粉 每盒一毫半
樂牙香水 每樽弍毫半
特別固齒去牙積香 [illegible]
每枝三毫半

花露生髮香油

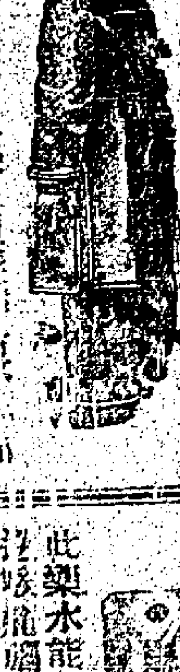

張麗善髮光可鑒古之美[illegible]左本行深明生髮之理攷取各種鮮花浸製成油馨香爽潤能袪風滲頭潤皮去頭[illegible]永保其髮烏潤無衰落之虞倘病後血[illegible]髮易斷用若無此油補養定必亦如秋風桐葉零落堪嗟此[illegible]可到不到者此油誠為首如飛蓬罕可[illegible]者也

雙妹嚜花露水

[illegible]香[illegible]大號[illegible]小號二毫
大樽五毫 [illegible]

壹號各種香水

大號每樽四毫 二號每樽二毫半
三號每樽壹毫半 四號每樽[illegible]

◎素馨 ◎茉莉 ◎白玫瑰
◎加士咩 ◎紫蘭 ◎白蟾
◎桂花
四安庄每樽弍員 二安庄每樽壹員弍毫半

潤髮洗頭水

一安庄每樽[illegible]兩安庄每樽[illegible]
本行近日精益求精自製各種桂花玫瑰萬礎[illegible]油號[illegible]色[illegible]備以便貴客之[illegible]試[illegible]到[illegible]貴[illegible]可代[illegible]
[illegible]

上品白樹油發行

活血管令勿閉塞則生機大暢而無腦昏[illegible]矣本行配製此藥水能袪風去積除穢[illegible]通血活腦潤髮之功無試不[illegible]論唐裝西裝男婦老幼皆可適用[illegible]水一份開熱水約四份洗法與平時[illegible]之則垢積自然化去再用清水過一二次[illegible]去而爽然潤滑可觀矣
大樽價銀五毫 小樽價銀二毫半

新到時欵金銀眼鏡

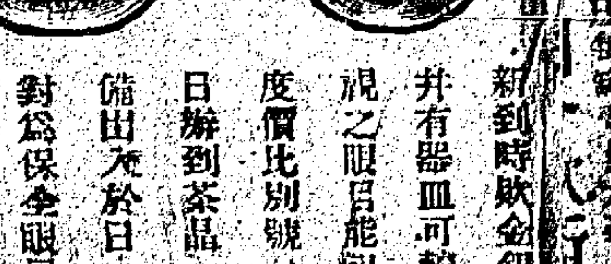

壹斤庄每對壹員六毫 拾両庄每對[illegible]
新到時欵金銀眼鏡[illegible]及各欵眼[illegible]并有器皿可較男女老幼深淺近視之眼目能觀遠近以較至合[illegible]度價比別號[illegible]保平[illegible]日辦到茶晶[illegible]晶淡藍等眼鏡以備出充於日[illegible]猛時候需帶一對為保全眼目之要品也金牌每對銀五元餘[illegible]每對二元

新到藥種

此痘種乃本行揀選最適氣候最合衛生之大名廠與之訂明每一禮由郵局付來一次以為源源接濟俾得時時新鮮無不妥有無不出之弊本行經辦此等痘種多年各處痘師及醫院用過無不讚美特此奉告 每枝[illegible]十八[illegible]十五元

此藥水能治一切咳嗽哮喘肺痨破金啼喘氣疾[illegible]痛并能[illegible]除痰[illegible]藥性和平不[illegible]熱每日[illegible]三[illegible]次[illegible]立效水先搖動[illegible]幼童折半將[illegible]
大樽三毫半

除痰[illegible]藥[illegible]

大樽價銀三毫半 小樽價銀一毫

爆拆潤光香膏

秋冬時風雨寒凍頭面手足爆拆用此水搽之自然油潤生香婦女開粉塗面顏色鮮艷可要並與陶相食不[illegible]爆拆也如男人用番梘洗面或剃頭剃[illegible]其面皮細拆用此水搽之自然寬爽如常需飾之
大樽銀二毫 小樽銀一毫

口唇爆拆[illegible]

[illegible]

◎香港本行[illegible]
[illegible]

大藥房充號

靈效膏丹丸散

請看龍麟件搭爲記

治疳積蚘虫丸

藥房第一百三十二號之疳積花塔專治肉臟虫積其功效久已馳名惟臟中有所謂九虫者必須另藥醫治九虫色白身扁而長分爲生長甚至有數碼者至其原因每食半生熟之牛肉或猪肉或蔬菜含有虫卵者方致此弊凡患九虫其病狀不一精神疲倦者有之鼻孔發門痕癢者有之夜睡不寧頭暈頭刺者有之在婦女忽然昏迷不醒而抽筋者有之甚至半身不遂及癲狂而因以傷生者有之可幸以此傷生亦極少耳凡患以上各症係因九虫遺患一經將虫驅除則其病自愈病者常須察看大便有此虫否因患九虫之症其虫身有時自斷於糞溺中凡色白而扁者便是其虫具有嘴爪緊握於腸臟中是以最難除欲其淨絕必須用藥將虫頭治出否則身雖截斷頭存而身仍處生長故驗九虫之頭必須明辨清楚此丸則治九虫者百發百中之藥矣宜空心服食每服多者四丸少者二丸 每罇價銀大五毫小弍毫半

補腦壯筋仙露

此仙露能養身心補腦髓壯筋骨及開胃凡一切勞心過度色傷酒傷鴉片煙傷身體孱弱者服之無不應驗其有遇事驚怯且易惱怒者服之尤妙善能調和臟腑使身體壯健夜睡安寧可卜多壽而多男紳商士庶有勞傷太過精力虧耗者服之最善補益無論男女俱合服食每服一湯羹和清水於飯前後飲 每罇價銀三錢六分

承項告白

啓者前顧景南顧林兄弟同在香港灣門牌九十二號開顧信成首飾生意內有保安祥保安堂生意全盤清算均分清楚現顧林愿將顧信成字號退與顧景南承受准于本月初十日交受清楚倘有按揭等項經手是問不得向顧成信索取嗣後生意發達皆顧景南所得與顧林無涉此佈

宣統元年 正月初八日 顧景南謹啓

告白

啓者千諸道西門牌六十七號公昌隆做米生意原日劉嵩山堂占股份二股劉鎰源堂占股份一股今他等志圖別業愿將名下所占之股份做至光緒三十四年底止截滿盤清算所有老本溢利及招牌舖底行底貨物賬項一概與公昌隆股內人承受准于宣統元年元月十二日在舖內交易清楚自此公昌隆成記二字開張日後生意興隆不干退股人之事如公昌隆日前欠到街外貨項揭項會項等情即到公昌隆報明如不報明交易之後是爲廢紙特此登明以免後論

宣統元年 正月 初八日 新承受人劉德謙啓

貴客須知 新昌輪船大減價

敬啓 敝公司新昌夜輪往來省港利便官商今將客腳減收以廣招徠而宏利濟本輪船堅固快捷雖叠遭風颶尚復平安中外士商共聞共見此可知船身之堅固及船主之駕駛有力也況船上侍役茶水招呼周匝妥當各等客位取價格外從廉來往諸君尚祈留心 光顧方知所言之非謬也茲將本輪船來往日期及客位價目開列於左

餐房每位收銀三元
餐樓每位收銀一元二 樓上每位收銀八毫
大倉每位收銀四毫
逢禮拜二四六晚九點鐘上省
逢禮拜一三五晚五點半鐘返港

戊申年 十二月 廿一日 香港長安輪船公司啓

醉瓊林酒樓

啓者本號地方雅潔厨子精良久蒙 諸君賞贊今復設日局精製窩麵特別菜式以便 諸君賞客隨時揀選每日由上午至晚七點鐘止作日局計價水折半取價從廉 諸君子游目騁懷不妨停驂一試也謹登告白仰冀 垂青順頌新禧

己酉年 正月 初六日 醉瓊林謹啓

四邑輪船公司截股展限告白

啓者本公司新招股份原定戊申年內截收股銀現因各値理稱說外埠附股各東其銀多有未及匯返者甲特展限至本年二月十五日截收新股願附股份者務望從速繳交勿致延誤是荷此佈

己酉年 元月初七 本公司總司理人等公啓

新到 男女之秘密 女子衛生學 合刻 洋裝兩冊 附秘密彩圖

每冊定價六角 合購減收洋一元

書到無多購者宜速 寄售處 香港文武直街從新書局 各書坊均有售 廣東雙門底下街環地碼書局 上海最新小說社啓

宣統元年 正月 初六日

幼學書室廣告

本書室自甲辰發起以來教法辦法悉遵〇明學制成效昭昭頗博盧譽向在荷李活道四十八五十號二樓用完善教科書籍務求合於小學生速於進步准正月十五啓館有志向學者早爲掛號詳細章程請到本書室或掛號處取閱

掛號處 周夢熊牙科館大馬路三十三號二樓 王國璇牙科館大馬路五十一號二樓

宣統元年 正月初七日 幼學書室披露

請試威路臣特別西菜

山珍海錯味盡中華美酒歐厨尤爲時尙是以西菜館星羅棋布觸目皆然求其烹調適合衛生合法者則鮮本主人前派厨人赴港歐美師事名厨盡得各國西厨秘授女眷儘可胞厰不遺鄙人初志煩呼喚冬則煖爐夏則冷臨陳列鋪侍具美麗侍役妥當電燈輝煌無則電扇隨在美不備收隨限盡一

頭等全餐每位收銀八毫半
二等全餐每位收銀六毫
三等全餐每位收銀三毫半
散餐隨意外賣常便
包辦酒筵依時不悞
中西美酒各欵俱全
五員餐票收回九折扣現
卅次頭等全餐票折收十七元扣現

本館設在中環德輔道即中環街市對面門牌第一百零五號近香港影畫戲左鄰

本館主人陳維新告白

德源 始創老舖

顧客各埠價實無欺

啓者晟北輝重燕梳公司開設多年專保岸上各屋宇船舖貨物傢私等件無火燭之處倘有失愼賠償快捷規矩極着若尊光顧請移玉至上環留街門牌十八號本分局內代者入鄧和軒面議價目相宜此佈

光緒十八年 十一月廿三日 加剌滑治謹啓

晟北 火燭 燕梳 告白

（分局 新設）

四邑輪船有限公司廣告

啓者本公司照冊例辦理定期己酉年貳月十五日舉行尋常敘會投筒公舉當年總理省港總理之法凡各股東預於貳月初壹日起至十四日止請携股票到千諸道西第二十九號門牌本公司寫字樓驗看給發選舉名單以便屆期投筒推請新招股之値理將所招得新股限本年內繳齊股本俾得擇其合總理之資格者列名入選舉單內如遲截收乃係自悞此佈

驗看股票上午九點鐘起十一點半鐘止 下午兩點鐘起四點半鐘止

戊申年十弍月十五日 四邑輪船有限公司

全安保火險公司告白

啓者本公司定期於本年正月廿一日正午十二點鐘在皇后大道西門牌第八號總寫字樓第十四屆尋常敘會屆期敬請各股東齊集光顧是荷 廿一日停止轉換合并佈達

宣統元年正月初六 總司理人周少岐謹啓

壯陽續嗣延年丸

竊維後嗣爲孝道所關陽痿則天年莫保此所以壯陽之藥明哲之士所必講求非謂壯陽必至縱慾而傷生也譬如傷食者反謹補胃而害命可乎固陋之見貽悞蒼生不知凡幾矣陽之藥種類繁多總要統籌全局愼重配製此失而後可本主人歷練精深九最爲完備專講延氣日增不僅皮之精其補精益髓之功恒取而服之無別患七比謂路德國名醫也曾於一千八百九十六年核得此藥之精命名鷄謙便功力因是益彰同業莫不公認曾以此藥試令動物服之則見精神煥發復經施諸於人素患陽痿之症者亦覺前病若失信而有人敢常服之功效偉捷更無待言也然此藥既能運血至陽部則凡陽部有腫痛者忌服宜先去其腫痛也此藥之精合鹽強則成藥丹開水百倍或節射或內服均無不可而以內服爲妙但開水之後久留必驗故本主人特製成小丸每服一粒日服三四次或至五次亦無妨間有虛損過甚則宜久服乃效也

光緒卅四年 五月 初八日

批發價銀格外相宜 每罇價銀一元五

◎代沽處 澳門福隆新街門牌三十三號 香港德輔道中二百四十八號 粵東省城莫昌街南約第十號 廣生行

辭件告白

啓者本號之夥伴關森麥鴻陳銘三名俱當出貨交貨之職經舊歲底開辭由是年元初一起不在本號僱工此佈

己酉年 元月 初六日 香港中環興隆街成安謹白

聖若瑟英文書院開學廣告

本書院設在天主教大聖堂之上授英文成效卓著課堂寬廣宿舍清潔茲定於本年元月十一日再行開課有志欲栽培者祈早到掛號以免額滿見遺是所厚望焉

宣統元年 正月 初八日 本院披露

東方烟草製造廠

紙烟在本港各烟庄寄售其價列左

揀選嘜每包二十五枝價銀壹毫五仙
禮拜嘜每包二十五枝價銀七仙
好烟嘜每包二十五枝價銀五仙

若十商欲大帮賜顧請至本廠面議

廠在望角羅便臣道 司理人鄭近那路白

己酉年 正月初八日

介紹英文

葉初生先生在九龍培英學校教授英文實學校址適宜房舍精潔且本處向無時疫什此閉戶潛修誠得其所欲知章程祈到各號取閱便悉 本校同人披露

己酉年 正月十八日開課

掛號處 九龍福佬村本學校 油蔴地差館北街五十八號門牌廣榮生白米店 香港德輔道中一百零五號門牌榮發印字館 紅磡街市街一廿七號門牌黃昌記雜貨舖

老婢調經丸

此方得自京都某親王府之老婢傳授故曰老婢調經丸

一治二月胎動行經或肚痛
一治五六月胎動行經或肚痛
一治經色或黃或淡或瘀或赤
一治經來或多或少或遲或早
一治一月經來數次多少不一
一治子宮寒冷多年未孕
一治婦人非孕企頭暗病
一治經期前後腰骨痛
一治經期前後小肚痛
一治經期後肚刺痛
一治血山崩血流不止
一治產後瘀血未清
一治白帶赤帶白淫
一治行經肚痛大便閉結
一治遠年閉經近月閉經

此丸專治婦科等症如孕婦室女靜女一切婦人皆可安心吞服不用戒口平日經期有准者吞至三五服無不受孕百發百中切勿輕視誠調經之聖藥種子之金丹也每服收工料銀一員 商標不得冒效

總發行在香港中環荷李活道泥街口門牌六十四號
分枝在省城西關光雅里西約門牌八十三號

佛山天相堂丸散

龜齡益壽膠一員 猴棗蛇陳皮一員
四時平安茶二毫 參貝製香梹三毫
喉科舊藥梅三毫 驅風去濕膏五毫
熊麝外科膏五毫 痔漏便血丸三毫
統治花柳丸五毫 濁擅蘇痨丸五毫
心胃氣痛丸三毫 毓麟種子丸一員
舒筋活絡丸二毫 跌打止血散五毫
老幼定驚散三毫 小兒疳積散一毫
搽眼光明散半毫 四時保安散一毫

也羅淺水輪船

Yarrow & Co., Ltd., Shipbuilders & Engineers, Glasgow, Scotland
(Formerly of Poplar London.)

啓者凡內河淺水輪船不論用何等機器駕駛其船輪必在船尾爲佳此由屢試得徵其驗也本廠曾建造多艘天下各處無不有之均著成效如蒙定此式輪船要食水淺浸水至十英寸亦無不可本廠專心究造各種內河淺水船隻若知詳細請問蘇格蘭加剌士高也羅輪船廠有限公司（即舊日倫頓波巴剌）便可此佈

辛丑年 三月 十六日 蘇格蘭加剌士高也羅公司謹啓

火燭燕梳告白

本公司現請陸學周先生衛耀波先生余茂生先生火燭燕梳之事如蒙顧請新舊與伊面商或移玉至舊鴨巴甸街拾捌號本分局面議亦可相宜此佈

光緒二十九年 七月二十八日 梁刻威治燕梳司理人鄭和軒謹啓

聲明廣告

啓者小號原日周瑞泰名下沽有股份由光緒十年起造至三十四年止今伊妻子周陳氏周宋氏伊子周球志圖別業愿將周瑞泰名下股份及分枝廣發機省城永順源股份生意退出不造戊申年十二月廿四日經已將股本溢利交與周球手收妥日後生意興隆與周瑞泰後人無涉原日股份合同紙經已遺失日後別人拈出是爲廢紙特字聲明

宣統元年 正月初六日 廣發號謹啓

收數告白

啓者茲本號生意經已收盤凡 貴客所欠賬項小店特托吳渭臣先生到收或交至山打洋行辦房代收蓋回圖章便妥是以謹字奉聞此聞

宣統元年 元月初六日 中環擺花街浩隆洋貨號謹啓

香港代理

啓者弟黃洪基一向在港鑄造電版銅版各省像商標有年頗蒙 仕商鑒賞有眞今弟已遷往省城海傍堤岸潮音街口門牌第三十七號三樓自行開店製造即用黃洪基字號茲際新張伊始志在擴充取價格外從廉此佈

◎省城代理處 德輔道榮發印字館
◎香港代理處 永樂街廣源隆花紗店 大新街半星期報 正街任信懷先生

戊申年 十二月 十六日 弟黃洪基啓

咪吔洋行火燭燕梳

啓者本行代理寶順路火燭保險燕梳公司資備資本銀五百萬元積存銀六百五十萬元在香港開辦有五十餘年專保岸上舖戶倉棧貨物及傢私衣積裝貨並屋租項等無火燭之處倘有失愼定必賠償快捷辦理妥善久已中外皆知亦爲衆富商所深信茲設分局在文咸東街門牌八十九號特聘李維新亮清先生林理燕梳生意俾各富商賜顧者易於就近投保幸祈留意爲此佈 香港咪吔洋行啓

光緒卅四年三月初七

婦科聖藥

西樵同仁堂經驗婦科調經產後丸

統治婦女月事不調產後各病不論初病久病小產正產俱可服奏效如神每盒壹丸價銀五毫暫收弍毫五仙

香港總代理 大馬路中六十三號廣祥洋貨店
分售處 咸甸乍街上苑茶園 油蔴地差館南街昌盛皮鞋店 省城狀元坊萬利檀香店

己酉年 正月初六日

王國璇牙科

館寓香港皇后大道中門牌五十壹號二樓即華商會所對面傳道者照價拆半

己酉年 正月初六日

出賃

茲有華人三層樓舖一連二十二間座落望角嘴九龍地段第一千一百六十三號又有三層樓舖二號每號一連十三間座落望角九龍地段第七百五十九號及七百六十號招人承批欲知詳細者祈修函或移玉到本公司寫字樓詢問便悉

己酉元月初六 堪富利士資產有限公司啓

告白

敬啓者大道西一百七十九號怡昌號一百七十五號瑞昌號自拆原當衣物棧舖時欵家用新衣發售諸君光顧請移玉步瑞昌開張以來向無用圖章作據兩號俱是怡昌料理倘需遇信貨項在五百元之內者蓋同怡昌圖章作實如過五百元之外及一切按揭相保等項均要鄧朗初親筆加簽方爲實據否則概爲經手是問與兩號無涉特此聲明以免後論此佈

宣統元年 正月初六 怡昌號瑞昌號 司事人鄧朗初謹白

收盤告白

啓者本號在干諾道中門牌第六十七號三樓英記公司做洋煤生意各股東公議收盤經已光緒三十四年十二月廿八日全盤核算清楚至於老本及鴻利如數交足所有貨項附項揭項相保等項經已一概清楚刻下各股東之合同部現未繳回如日後查出是爲廢紙此佈

宣統元年 正月 初六日 英記公司股東仝啓

使店專舁靈柩者也招牌最老生意最好爲永利號其東主王姓鄙人呼爲槓王各顯宦出殯者莫不由槓王主辦其價殊貴相傳樂祿之出殯也槓價竟値萬兩李鴻章之喪由京運柩至通州第一站九千兩當時李大公子與館館減其一千槓王竟不承辦徐郙柩由東城至長春寺亦用價三千兩其價値之鉅可想矣聞其所以可貴之處凡靈柩由槓王主辦者無論所經之路有階級多少其柩必兩頭俱平而不斜側柩面上擱水一碗若灑一點則不取値云此次大行皇帝梓宮奉移至觀德殿相去雖不數里惟宮門階級極高少有傾側貽誤最重故大興宛平兩縣對於此事不敢輕心當未奉移之前先習練數日謂之演槓奉移之時始終無失事主辦者亦槓王也其所費不過五千餘兩耳而槓王之名由是益著

香港新聞

○香港潔淨爲遠東第二　新金山遠東考查商務委員力贊石叻辦理潔淨事宜之得法稱之爲第一潔淨埠以香港爲第二云

○船政道案　初七日冷利帮辦控告建造人李炳之管工李壽謂其唆使某甲等未領牌照將艇泊於銅鑼灣避風所內官命將案押候升准被告具保二十元在外候訊○艇戶三十二名被控未領牌照擅泊艇於銅鑼灣避風所內宣判每人罰[illegible]○艇戶三名因其艇未有[illegible]

○澳門鴉片絕一[illegible]　新金山消息云舊金山現已禁止澳門運熟膏入境前期蒙古輪船亦有烟截到此後不准別船再運聞現在該埠存貯之烟有八萬三千磅本擬充公後議定准其發沽至盡爲止計須一年之久云

○特演日戲　咸士頓馬戲改演新劇連夜人浮於座所演各出頭如犬之跳躍高如飛鳥騰空人之繩技巧如蜻蜓點水加以飛立馬上車之圖中其奇處官得未曾有今該班主人以夜來路遠恐閨秀小孩未能一飽眼福故於初九禮拜六日下午特開演日戲樂備電車在大鐘樓中環街市等處以便來往且於場中一元五毛位內分別男女坐位云

○賽鬪馬上術　咸士頓馬戲班擬招外人賽鬪馬上跳舞之術限准六人於下禮拜二晚舉行凡欲來鬪者須於是晚演戲時企於馬背之平鞍上跑繞二週有班內之人扶持以妨不測若奪得第一者贈以華麗賞物一座如欲到賽鬪者須預日通知班主以免滿額又禮拜六下午演戲小兒折半

○輪船出險　輪船急卑利由香港開行往孟米廿九日途次石叻因遇颶颶船以致擱淺歷兩點鐘之久方能脫險

○花會開操之期　香港花會二次在公家花園陳列各欵花草菓蔬[illegible]擬於西歷二月廿六廿七兩日照常開會

○葡萄美酒　本港律敦治行所沽之亞羅沙砵酒製以葡萄子即中國所稱之葡萄酒也來自以酒著名之大西洋國其能補血強胃之功素爲該國名醫所嘉許今開律敦治行以館場日增來貨日多復由國藍酒之法特設大地窖收准來貨之庻使其性味常饒不變且備酒辦任人試飲焉

○定期叙會　本港西人中國支會定於下月二號在大會堂舉行每年尋常叙會報告粵漢鐵路九廣鐵路岳水銀元禁烟問題及日前選解華人等事

○電車道改良　聞電車公司以由石塘嘴至堅尼地城一站少人來往稟請政府准其在石塘嘴上海酒店右便之三角空地築電車路環繞使來往電車在該處轉頭行駛不必費時直駛至堅尼地城方能轉回仍須每次兩三乘或四五乘則駛上堅尼地城云

○裁判道案　甲乙二人受僱于水師船廠控告蘇[illegible]毆打之罪據稱原告在大道東某屋內打牌以告穿常裝入屋原告招呼其請坐後問其來意被告謂以誰人授其打牌之權復行毆打原告云判罰五元○某甲於夜四打鐘托辭覓友潛入渣打道第二號被[illegible]判監禁兩禮拜○某艇主被控晚上行駛不照[illegible]燈官判罰銀十元○學童胡國存被控未得船主允准擅登鴨加輪船官判罰銀二十五元西人丹拿加被控毆打高麗輪船大伙官判苦工監兩月○輪夫吳錦胡木被控於初七日在堅尼地街十號行爲不檢官命將案押候○木匠吳根被控黐去振那士兵輪遮風眼鏡官命將案押候○永樂巷第一號土宋輿馮梁控告第二號抽房第一百九十五號華差謂其將伊毆打并毀爛物件官命押候

○安樂水暢消于南洋　星架波天氣炎熱水廠林立安樂水房亦水運往試沽日前伍某抵埠華僑開會歡迎請伍登臺演說言該水經香港[illegible]故運到之數萬磅不日而盡罄所有聞已陸續趕寄往該市

○支那會論香港醫院　英國支那會叙會研究中國醫學會員勸地利氏演說畧云現時寰球中以華人之腦最大因華人於四五千年前已受教育善用其腦力可稱爲世上最聰慧之人種後又宣論中國之醫道及各種方法復將香港醫院第一次之學生照相呈出謂此醫院之成效甚大尤以遇疫時各醫生竭力施救尤堪嘉許云

○省港澳輪船公司生意情形　省港澳輪船公司定期下月九號舉行半年股東尋常叙會宣佈下半年之數目是年除費用薪金燕梳修葺等費連上年撥下之銀一萬七千七百七十五元八毫四仙共溢利銀一十八萬五千二百七十九元三毫每股派息銀一元二毫五仙共應派銀十萬元除折輪船價銀二萬埔頭物業價銀五千元撥銀二萬元作低價及保險費二萬元歸特別修葺費餘銀二萬二百七十九元三毫撥入下屆數目

○長沙閩賊　去歲臘底劫案屢出本港捕房查緝匪徒不遺餘力初六晚列等差地文率差一隊往長沙灣先密遣差把守各路以防逃逸乃圍一屋入門時準備互鬥豈知諸賊皆未作準備束手受擒見屋中贓物與當票甚夥且有已裝子藥之手槍及刀械等類十數事聞就擒者[illegible]

各國新聞

○強邁輪船設無線電機　「德臣電」倫敦初七日電云美國議院議立新例凡載客過洋之輪船須強迫其設無線電機云

○巴土近況　又電云土京照會已與[illegible]與土國有開戰之意實爲大謬巴國現在所行之事或可累及莫大之關係云

○美國注意海軍　又電云美總統巳派海軍員弁八人以整頓海軍云

○德津貼船務　（南濟電）　柏林電云德國內部大臣在議院力主津貼德國郵船之往德國屬地者言由港文雷公司遣船往屬土以供應來往實有虧耗云云現巳特舉人員一部專辦其事

○奧王將逝　同日電云非洲北之亞卑先尼國王病將不起

○意國大雪　同日電云意國京城大雪道途多梗塞

○土國剖白　同日電云土耳其力辯謂無攻布利加剌亞國之意彼此所商之件一主和平

○英王往西　同日電云英皇將於二月十七號到西班牙京城會唔西王夫妻

○北海英艦　同日電云英國撥守北海之艦選船必須最堅最快云

招承工程

本學堂擬在城西建新校一所招人建築連工包料如欲承攬工程者請到香港德輔道五十三號馮登記內取閱圖式及章程務於本月二十日以前開具價値送交馮登記彙寄本學堂其票價高低任由棄取或總棄而不取此佈

宣統元年　正月初九日　省城西湖街南海中學堂廣告　（二旦）

承股廣告

啓者東莞公益廣記陳廣記酒穉店生意原與陳廣鍾即陳才碰股友合夥承頂舖底架牲專造各江炮竹業情願將名下股份舖底架牲今陳才志圖別業派陳才赴港承接合埠炮竹頂與內人韓辭去坐港承接炮竹之職於本年正月初二日由胡麗珊當衆股友交同陳才名下股本銀兩經伊親手接收立回收銀退股字據自頂之後陳才經手揭借人家銀兩概歸陳才自理與公益廣記陳廣記酒穉無干日後公益廣記陳廣記酒穉生意盈虧與陳才無涉現由胡麗珊赴港在中環永樂街正和生樓上承接辦炮其銀兩概歸胡麗珊親手簽回字據爲實特字告白

宣統元年　正月　初九日　公益廣記陳廣記酒穉謹啓　（二二旦）

啓者上環馬里信街門牌F字一號平香茶居原日梁景行占有股份今因志圖別業自願將名下股份頂與股內人同福堂承受即日交易清楚日後生意興隆槪與退股人梁景行無涉此佈

宣統元年　元月　初九日　承股人同福堂謹白　（三二旦）

利民興國織造公司准元月二十日截股此佈

宣統元年　正月　初九日　（十二旦）

李遣趣軒擬聯求教　不取卷費

春○○○○○○
○○○○○○

首名英金壹磅　二名[illegible]　三名銀壹枚　至百名謝教另列招西　依期在香港三十間昌和堂藥店揭曉　收卷在業呈　平己酉年二月十五日截　十日列　二十三五

中環石貨倉招租

此倉通氣干爽甚合貯傢私貨物全間或分租亦合租價相宜如合意者請到本辦房面議

戊申年十二月廿一日　香港三利洋行辦房謹啓　（八七旦）

省港夜船告白

哈德安　逢禮拜一三五上省
播寶　逢禮拜二四六返港

香港泊楊泰與碼頭每晚十點開行
省城泊沙基口每日五點一角開行
廂房每位五元任帶跟人一名在內
樓上每位壹員二毫　大艙每位五毫
本船堅固快捷招呼妥當無悞
法華郵船有限公司謹啓

咸士頓天下馳名第一馬戲

◎元月初九日下午特設日戲
衆另設一元五毫女客坐位

秦西馬戲多矣究未有如咸爛頓班之大而可觀也蓋其豢養之野獸衆而精而野獸所演之戲劇而熟加以班中男女子弟三十名俱係歐洲倫敦等馳名獨一無雙之腳色故其所到各國所演之劇莫不讚歎驚奇駭絕見所未見聞所未聞此咸士頓馬戲稱爲天下馳名馬戲首屈一指者豈徒然哉今略舉其女腳色爲諸君告如優婦三臣優女富羅李施李安尼遮詩賓雅士亞美露馬利文鳥路妹妹花史高詩珍尼奶利威利咸士頓衣[illegible]珍及保羅目今世界上之最時駭而最巧妙之野獸戲如大象老虎熊人班豹袋鼠騾馬非洲[illegible]舌而駭絕茲到香港准期西歷正月十八號禮拜一即中歷十二月廿七晚在銅鑼灣開檯每晚七點鐘開演惟每逢禮拜三禮拜六下午加演日戲兩點半開門三點鐘開演童子日戲只收半價計開　廂房六位收銀十八元　廂房一位收銀三元　圍內籐椅每位二元　有墊板位一元　無墊板位五毫　此次本班蒞港選演數日夜仕商各界來觀者座爲之滿謬蒙嘉獎本班子弟益振精神各盡技能以博觀者之賞識況由今晚起初改戲橋更加悅目奇觀除野獸虎象爲戲外如從女富羅李施之上落縮索地架兄弟之新出幻術李安尼之鋼線負重弄餅前行狗跳火圈蜘蛛穿網乘單車架布橋由空中打一大圈而飛下奇難盡述紳商士女盡來新春佳景而往觀乎以開眼界茲日夜特備額外電車來往以便觀者諸君欲預定號位請到羅使臣麥行預定可也

戊申年十二月廿二日　班主威士頓羅父　謹啓　全權大班羅父博　前行代理人亞路頓　（五八旦）

天下至富之人其心之所至貴者惟康健
矣然或盡其資財求爲康健亦不得也
有曬沙砵酒可以致之[illegible]
腦力腦[illegible]之所賴以[illegible]
臻不偏不倚盡[illegible]
及婦人生養過多[illegible]
問本港洋貨酒鋪[illegible]
者請到本行奉贈[illegible]
德忌笠街[illegible]

威行　威棧　自辦　上好　金鏢　金銀　問票

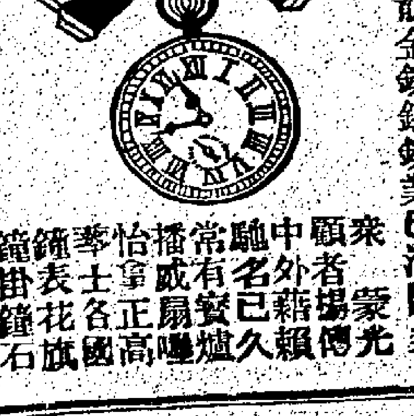

本號開張有年專辦金銀鐘錶衛生眼鏡向聘超等名師修整鐘錶千里鏡洋羅經風雨表留聲機器等件保行妥當另本號定做孔明威行靚金鏢銀鏢業已沽出多來顧者場傳蒙光中外馳名已久常有寶爐播威扇嘜怡士正高麥士各國鐘表花旗鐘掛鐘石座鐘千里鏡合式金銀鍊發各本號立意不賣折當鐘錶向無以舊翻新仕商賜顧定價從廉是荷　威行老舖在香港中環水車館後便角　威棧在水車館斜路文咸東街門牌[illegible]

藥材出投

啓者未士佐治林勿准於元月十三日即禮拜三日上午十一點鐘在西營盤海傍太平倉內有各欵上好藥材共二百一十[illegible]開淮山西平玉散當白芍生地天洪杏仁元參貢瀉河口絲瓜子甘草朱貝各進川于等件盡行出投以價高者得現銀交易貴客看貨議價下槌之後若有錯漏及意外之事俱歸買者自理此佈

己酉年　正月初八日　佐治林勿啓　（十一旦）

水漬洋紗出投

[illegible]一日上午十一點鐘在[illegible]貨倉內有水漬洋紗約五十包出投以價高者得見銀紙交易貴客看貨議價下槌之後倘有不測或意外之事俱歸買者自理特此登明此佈

己酉年　元月　初八日　佐治林勿啓　（一旦）

海參出投

啓者未士佐治林勿准于元月初九日即禮拜六日上午十一點鐘在本行內有各欵上好海參約二百担出投以價高者得見銀紙交易貴客看貨議價下槌之後若有錯漏或意外之事俱歸買者自理此佈

宣統元年　元月初六　佐治林勿謹啓　（八旦）

永興熙記牛奶公司廣告

啓者本公司創設鮮牛奶閱張十餘年蒙皇家大醫生與化學師經驗安當並及本港股商賜顧實與別家不同緣本公司乳牛悉向外國所辦肥壯洋牛養於鉛鐵籬之上三號通爽廠內調養有方奶質精潔衛生飲食之中第一佳品也　士商光顧賜函閣麟街門牌三十六號本公司刻日送到不悞

戊申年　八月初二日　永興熙記謹啓

起死回生

弟小妾去年六月沾肺濕症日數十起如敗月藥石無靈奄奄不起已屬纊矣忽有友拜告謂林訪蓬先生有起死回生之術即延診治初投一劑病者服藥兩下鐘即能起坐自去毙亡後服再投十劑其病若失有此聖手可以奪造化之權矣　先生寓中環閣麟街陶苑二樓利源東街林洪記

宣統元年　元月初八　香山林其誠拜謝

恭頌良醫

弟占腹痛溺火膀胱結痛之病痛作則髮皆豎愈醫愈劇諸醫不辨爲何症延綿半載自顧無靈適遇林訪蓬先生到港一診知爲痞証如法施治灸第全愈又弟妾與二女一子均病纏數旬幸賴先生救治一門共慶更生聊獻俚詩以頌大德　全家占得平安兆　都藉林公十指靈　起我沉痾恩再造　欲言高厚莫能名

己酉年　正月　初八日　上環海旁廣永昌　番邑鄭鏡堂恭題

恭頌神醫

弟患舌下軟腫突出唇外諸醫以爲痰包施割旋腫漸大呼吸飲食皆礙中西名醫均窮於術幸延岡州林訪蓬先生診治謂兩尺沈緊實屬本風証以溫腎補血之藥釀成瘀血三劑全愈病不再發眞神醫矣

宣統元年　正月　初八日　西營盤南昌號新寧李賢規恭頌

恭頌神醫

弟患病兩載陰虧潮火咳喘痰痛筋拘中西各醫無功措手林訪蓬先生診治論云病成癆瘵清補兩難必先納雷龍之火次調營衛乃能奏功如法醫治月餘全愈恩深再造登報以誌感激

正月初八日　[illegible]恭頌

聲明

啓者德輔道中門牌[illegible]文明閣丹丸生意與[illegible]占有股份今[illegible]名下股份頂與[illegible]日交易清楚日前文明閣并無[illegible]

己酉年　正月　[illegible]　文明閣謹啓

[illegible]不准享公民權利。似此立議。則防範較爲嚴密。限制又益關緊要。苟尚有血性者。又誰甘以昂藏七尺之軀。任受剝奪其公權。而竟爲人類之所不齒也。吾意自斯議一[illegible]

政府決本年行中央收之欵以抵

又電云[illegible]

○被參春煊桑之寃抑人員　日前岑春[illegible]賞參劾各員經御史代陳寃抑咨由學督查明分別情形奏請開復在案現都察院再分咨各[illegible]

[illegible]紳刻日前往督拆[illegible]

○歲晚貨物流通之一證　[illegible]中旬起大有增加計收八十四萬三千九百七[illegible]督厘金自去[illegible]

○翰林院國子監之將來　政府議裁翰林院[illegible]各軍機會議以翰林院關係國粹文明不可[illegible]

[illegible]餞以代之云

○北京槓王之絕技　京師所謂槓房者即儀[illegible]

論說

八年內憲政將有實行之希望（著者醒[illegible]）

我中國預備立憲之聲浪。發起於景皇帝在位之三十有二年。而震動於全國民之耳目也。久矣。但彼時信以爲眞者半。疑其爲僞者亦半。有延頸企踵。以希望其速成者居大半。有拘迂錮蔽。以阻撓其進行者亦不無小半。積是之故。月過一月。年復一年。而立憲前途。幾同畫餅。即令憲政設館。資政開院。而門外僅堪羅雀。院中祇足栽花。素食有人。執行無事。是以曩時之所謂預備立憲者。亦寖而歸於若存若亡之數也。又已久矣。至去歲國會請願之事起。朝廷乃復重提舊議。改渺渺無期之預備。酌定爲九年之實行。然當是時。首起而抗疏阻撓者。則前往德國考查憲政大臣于式枚也。于摺一上。海內人士。方聞之而大譁。而朝廷反獨如無見無聞。竟舍于而不之罪。論者於此。方將疑九年籌備憲政各事宜。亦僅等諸塗飾耳目之具文。而不足取信爲實行之券也已。

嗣是而後。景皇帝賓天。孺子皇繼統。雖臨終末命。諄諄以九年立憲爲言。而此九年之中。其籌備事宜。能否無誤。或既籌備矣。而九年以後。能否實行。則猶在可知而未可知之數耳。夫先帝之音容已渺。嗣皇之明聖未著。而主宰天樞。代執魁柄者。僅僅憑一受遺負扆之攝政王。脫令王如賢也。明也。而在王左右。輔導我王之人。倘亦皆識見開通。志慮明達。絕無一反對新政者也。則自今以始。亟行籌備。由今歲之第二年。以至第九年。合計亦不過八年。歲月如流。八年之間。轉瞬已屆。則憲政告成。尙非等諸俟河之淸。人壽幾何。爲人世間迢遙難必之事。所最可慮者。是初欲舉而繼之。而反對之聲。即如蝟如毛。復羣起而相與阻撓之耳。

今傳聞攝政王特申一諭曰。此八年之內。如官員有阻撓立憲者。即行革職。不准充議員。官紳有不遵諭旨。按年籌備者亦如之。不准享公民權利。准斯以談。則一般反對憲政者。當可以息其喙矣。天下事無論若何。而究以敗壞於反對黨之手者。實十居其七。譬有議事者於此。和議者衆。而抗議者寡。則其事雖難成。而必能和協以競其功。設或抗議者衆。而和議者寡。則其事雖易就。而必至[illegible]。况立憲一事。實爲我中國空前絕後莫大之偉舉乎。王今獨欲提出此議。冀以塞阻撓憲政者之口。而預爲之防。則後此憲政之推行。自必障礙潛消。而成全較易。其曰官員之有阻撓立憲者。即行革職。則凡頑劣無識如于式枚等輩。自不敢再肆其狂言。其曰官紳之有不遵諭旨。按年籌備者亦如之。則凡泄沓將事。玩視朝旨之倫。更不敢重蹈乎前轍。其曰不准充議員。又曰不准享公民權利。似此立議。則防範較爲嚴密。限制又益關緊要。苟尙有血性者。又誰甘以昂藏七尺之軀。任受剝奪其公權。而竟爲人類之所不齒也。吾意自斯議一出。而所有向日之膠執己見。抗阻新猷者。當必悉如反舌之無聲矣。

夫抗阻之力既去。則進行之力自速。進行之力既速。則成立之大效。益覺其易著。吾所以謂八年內之憲政。將有實行之希望者。殆即此而敢決之也。苟或不然。而在官諸大老。則一味拘守舊章。而僉以改革新政爲多事。而在籍諸員紳。則一味因循放棄。而群以不受責任爲得計。如是則悠悠忽忽。瞬計八年之期。亦終無一節之籌備而已矣。偉哉。斯議也。勗哉。攝政王也。勉哉。祖國之員與紳也。敬告我同胞。姑且少緩須臾。請俟八年以後。拭目而觀憲政之成也。

本報特電

◉初八日五點鐘接北京專電云

某大臣參劾梁敦彥素嗜洋烟請即罷斥免貽笑外人等語幸得鹿傅霖那桐力解始免

又電云　攝政王擬加增各省督撫辦公經費

又電云　孫家鼐張之洞那桐查驗陳璧參案甚爲認眞已經覆奏聞陳將不免

又電云　御史常徽參劾張之洞牽連張彪

又電云　政府決裁撤奉天巡撫唐紹怡回國後擬授以京職

又電云　唐紹怡電奏已抵倫敦[illegible]

德法兩國

◎接連初七抵倫敦已見初八日本報倫頓訪員專電

又電云　攝政王決意行印花稅裁撤釐金將印花稅所收之欵以抵

又電云　政府決本年行中央集權政策

◎初八日三點鐘接上海專電云

端方初柒日抵蘇州初九往上海赴萬國禁烟會

廣東新聞

○粵路近事種種彙志　粵路股東近聞上海有共濟會之設多將股票號數付往以贊助成立現復有某某等亦擬組織一會以作響應經已極力運動各股東多贊成之主其宗旨亦與上海共濟會無異云又車務處總管陳竹泉現已辭退聞因與某工程師等頗有意見因之辭職又日前郵傳部咨飭各處路凡聘用工程師須先用本國人然後酌用外國人故現在鄺工程師已將洋工[illegible]開除鄺以七段副工程師資某極有才幹擢昇以正工程司位置又公司以各處車站客商行李均由附近土人承接挑運未免混雜無章易滋流弊現擬招商承辦編列牌號俾有所統屬云

○戒烟總會歡迎優天影紀事　初六晚優天影假座華林寺內戒烟總會登臺演唱在該會天階蓋棚棚前設贊成員座位蓋該班此次開演係緣經濟困難藉此籌欵凡入座者即作爲贊成員每助銀五元也先期由戒烟總會代爲分送入場劵各人均憑劵入座極形擠擁開約有千人先由羅某登臺宣佈事由力勸各同胞捐助巨欵宣佈畢即開演先由胡瑞峯扮一官長拖翎戴頂其頂用毛紮成長約四寸搖搖然如翅雞尾身着反穿皮馬褂長皮袍自言本官好吃洋烟及最喜歡係錢隨扯起其長袍現出一大兜肚云本官有銀紙又有沉油膏公隨項出其大烟盒演唱一回極有神趣旁立一跟人左手執洋烟槍右手捧烟盤旋有兩膏商到送禮酒傳而入先將海味呈上該官謂此爲不急之物大爲震怒命逐之出該商乃將大盅膏烟呈進該官悅其備極殷勤乃將官場炎凉醜態摹倣入神該官復命跟人將烟傾滿盒中滿口贊美以指糊烟投入口內作生吃烟膏狀謂該商很知本官意思現在官督商辦總要時常往來隨命打開中門送客該商喜極而退出訓此後有[illegible]老爺保護賣烟可不必還烟牌了胡演畢復演說一番略謂鄙人年已六十七今出演劇事不自羞但爲救國計則無論老少亦當盡其責願諸君共表同情云云聞者皆勸容鼓掌之聲不絕次由優天影同人開演黑獄紅蓮劇本演至痛快時皆鼓掌稱善開演已七打鐘矣[illegible]十餘元惟境當國恤期內演戲本干例禁該處係歸巡警五局管轄是日雁巡官聞知無從禁止乃電告總局而張督亦微有所聞電詰王巡警道王因派歐課員前往勸止謂該會素以忠義著今當百日期內笙歌達旦當亦忠君愛國者所不忍出此云云歐課員至戒烟總會極力勸阻衆以不過合羣清唱遂此元宵雖無鑼鼓嗷嘈千不作樂之例禁故卒演至夜闌而始散云初擬連演兩夕嗣恐警局干涉遂作罷

○被岑春煊之冤抑人員看看　日前岑春萱參劾各員經御史代陳冤抑咨由粵督查明分別彙奏請開復在案現都察院再分咨各省署稱各處參案其間情弊悉言者固多然實在冤抑者恐亦不免查雍正三年欽奉諭旨朕爲天下臣民之主一夫不獲尙　朕懷豈可令郡縣司牧枉受冤抑嗣後道府以下知縣以上各官如有實在冤抑被參降革者赴都察院具呈確查原參情由核實具奏其并無冤抑妄行具呈者亦必重治其罪欽此等因現當振興庶政整飭吏治之秋自未便稍涉枉縱亟應欽遵辦理以平冤抑而秉大公云日昨經咨來粵由張督轉行各屬員一體知照矣

○意領電謝善商賑欵　日前張督撥官欵一萬元匯交意公使賑濟意大利地震災民去臘廿八日張督復蒙紳商所捐助賑欵共銀一萬二千九百零七元九毫匯交駐港意國領事隨接電謝謂該欵已准回意國至日昨又接該領轉述意相鐵杜尼道謝之電文一道茲將電錄下　廣東粵督張鑒又蒙滙來九善堂七十二行商會助賑敝國災欵港銀一萬二千九百廿七元九角懇祈代爲致謝義籌領事佛

○咨行查明南洋華僑商業大畧情形　農工部以華人出洋謀生者類能手闢利源經營礦產事業查明各埠華人經營商業情形及工藝多寡以期設法保護振興現[illegible]計西貢一埠其華人多營米業共設碾米公司七家而提岸一市係華人貿易之區爲殷富所萃華僑約五六萬人散居各省約廿餘萬又小呂宋貿易以烟糖米爲大宗轉售行銷皆操自華人之手從前僑民不下十餘萬現在屢被限制統計戶口不滿四萬市面因之減色該處官紳漸知非策已設法招徠亟應按酌情形妥籌保護維持之法等情業已咨粵查照矣

○今年燈市不因國恤滯銷　粵城每年新正售賣花燈及孩童玩弄之物多製自旗人去冬因遭國恤業此者恐無人購買不敢多造乃今正元旦以來天色晴佳購燈者未嘗少減以致日夜趕造仍不敷應市故燈之値銀一角者增至三四角人猶爭買業此者頗獲厚利云

○新年學界之冷象　向年新正各校招生異常踴躍年來學務退化就學者固日稀而辦學者亦多因虧累沮喪計現在各校之登招收學生廣告及沿途貼街招者寥寥無幾似此墮落狀況不知有學務之責者將何如設法維持也

○粵獲賊船續聞　新甯下三都等處匪風日猖緣旅港紳商捐欵設兵輪兩艘請由廣海何都司兼統去臘廿七日都司親駕輪巡緝暮色蒼茫之際巡至河沙洋面見拖船一艘形迹可疑乃飭泰安兵輪截緝該拖船揚帆疾竄追至黃京門口互相攻擊匪終不敵棄艙泅水私逃該輪勇過船擒獲賊匪十二名起出被擄民婦男女孩共九口提訊該婦供係陽江丹載鄉於本月廿三夜被匪入村刦擄幷擄幼孩五口餘之孩係由別村擄來[illegible]日拖解省城李水提行轅審辦矣（按此事已畧見本報前作在澳門界今查是新甯界）

○督拆六十友炮台　李水提訪聞南海七堡同深村蔡姓聯一會名六十友在本村築炮台三座高三丈以外已築成兩座餘一座亦將工竣欲俟各台成與各姓挑衅械鬥又大富譚馮二姓亦築有炮台前經諭拆至今尙未拆去故特札廣州協會同南海縣照會陳如岳督同局紳刻日前往督拆矣

○歲晚貨物流通之一證　粵省厘金自去臘中旬起大有增加計收八十四萬三千九百七十四兩有奇較之前旬幾有二倍之多

○河口厘廠勒索被控　廣甯縣商民巫其光等以販運柴薪駛經河口被該廠勒索兩規等情赴藩轅呈請飭查禁令以維商務云

○高祉元乃尊亨之邮典　郵傳部來電云張制軍粵路公司鑒粵路董事高祉元方達朝議郎一案經吏部具奏高祉元議贈州學正銜廕一子由學部派令讀書期滿畢業後以縣主簿註册候銓同知銜方達朝捐案籍未聲叙淸楚無從查檢應擬照虛銜人員先議贈道銜毋庸給廕仍俟查取該員原捐執照送部查核相符再行核准等因奉旨知道了欽此除分別知照外先電聞郵傳部魚印

北京訪函

本報訪員樸庵寄稿

○入冬久不得雪　去臘十七日。自寅至未。下雪寸餘。聞東京之東城。及天津間有冬瘟症。因入冬以來。久不得雪故也

○大學師範科畢業之趣談　大學堂師範科[illegible]科畢業考試。去月十四日完竣。此次考試均由學部[illegible]。并由學部堂官命題。其問題大半爲平日講義所無。由司員擬題。歸堂官定。所列題目有錯誤者。學生請教於堂官。而堂官亦云不知。并云既屬錯誤。各該生自行更正可也。聞考算學。有一學生係張之洞姪孫。名張厚璋者。出堂始知算錯數條。已悔無及。卽怒不可遏。當即吐血數口。越日發狂。不省人事。以致不能畢業。後由堂中醫生。扶至養病室。又越日回南皮原籍。人謂張之洞疾視學堂。而其姪孫乃因學堂而生疾病。可謂一反射的作用云

○豫科招新生　學部示諭豫科畢業諸生。如有願入分科大學者。着於十六日以前一律報名。正月十五日即另招豫備科新生。而畢業諸生現已出堂。各覓寓所云

○什而優則學耶　高等實業學堂十五日放學。稅務學堂十四日放學。法律學堂二十日預先停課。廿五日放學。於年假內開設檢察講習所。一個月。至明年開學之日止。所有各廳實缺候補檢察官。皆須入堂聽講。不得規避。此因檢察總廳丞徐謙。見各廳檢察官多有未諳檢察是何意義。及權限。再三稟請法部堂官。始有此諭。其他奉調各廳之推事。亦皆求入會聽講義。以便屆期聽講云

北京新聞

○革員之捐復起復　[illegible]從前獲罪各員曾經降革者均得蒙恩故日來向在京城之獲譴各員皆紛紛打點起復之事頗覺興高采烈云

○對聯門神未准張貼　政府片交各部院現値國喪未過百日所有各衙門開印禮節進署行禮各堂司均穿常服挂朝珠一百日外二十七月內在署行禮均穿補服挂朝珠一告條仍舊張貼其王公官衙封條百日後黏貼至對聯門神須過二十七月後方准張貼

○翰林院國子監之將來　政府議裁翰林院各軍機會議以翰林院關係國粹文明不可隨然裁撤聞有國子監歸併之說又聞翰林院國子監有併入學部之說二者必居一

○[illegible]刑具　俾專[illegible]罰飭各省衙門鎖[illegible]刑具以免仍舊擅用

○議裁各省藥稅局　各省土藥局收稅極巨所設之藥稅局實屬虛糜前曾經澤公奏請裁撤昨聞軍機會議亦以裁撤爲是云

○擬設圖書館　張之洞與榮慶擬在京師設立圖書館刻調查各國圖書館章程組織一切

○調查舊日海軍人才　陸軍部調查舊日海軍人才宿將尙有十七員仍恐不及周知致有向隅之慮昨通電各省搜羅將弁中有精熟海軍者分別送部考錄以資器使云

○飭各省解送餉銀一律足色　度支部通咨各省督撫謂解送餉銀各省成色不一由本年起以後再解送餉銀到部時一律須解足色倘再參差則本部不予報銷云

○會議稅務辦法　度支部會議憲政限年應辦事宜其最重要者爲地方稅國家稅之區別應限於第三四五年內將地方稅與國家稅章程頒布以期實行

○請停蒙自法郵　外部據滇督電稱前有法人在蒙自關設立郵局殊屬有犯約章當經外部照會法使轉致駐越南法督飭照約停設云

○郵重移動倉欵　京師粵東同鄉京官接在籍諸紳來函稱丁仁長動用義倉巨欵不知輕重戴少懷先函其爲躊躇擬致函詢問來歷并勸其切莫輕於動用云

○陳慶桂擬奏請禁絕番攤　陳慶桂給諫擬上摺請禁番攤大旨謂朝廷不惜數百千萬洋藥稅決意禁烟又何惜數百萬海防經不爲禁賭云云稿已削定但尙未決上云

○出[illegible]幣之限制　度支部擬派員調查各省官商銀行所出紙幣其越出資本以上者不得過二分之一以示限制

○欠餉作海軍經費　政府議將各省歷年積欠京餉解充籌辦海軍經費

○王章形式紀聞　聞監國攝政王印章係四兩重金質上鑄坐形獅紐每日會議摺件有値日軍機章京二員敬謹伺候鈐印云

○慶邸親查陵工　聞元宵後再派慶王親往崇陵查看工程

○藏中情形彙聞　駐藏大臣聯豫電奏藏僧以慈安太后駕崩時曾頒賞銀物今孝欽皇太后崩已月餘未蒙頒賞僧衆失望請代奏嗣聞聯豫又電奏僧衆志不在賞實因有意尋釁藏稱天朝既不加恩我等亦不再歸化勢甚洶洶趙大臣因藏衆堅拒不便前進遂繞出京倘無到藏確期事機甚迫化惡無方等語又聞滇督錫良電請代奏略謂接奉豔電朝廷以邊事爲念諄諄垂訓查西藏蒙自一帶匪徒業已絕跡各屬亦尙安靜仍當飭各屬嚴加防範云云

法[illegible]以爲適用給予文憑准於建邑鹽廠試辦如成效果大即爲咨商部准其設全省煤氣公司謀專利三十年有友人自建廠來者親見其取氣諸法甚爲便捷其法距燒鹽灶數丈燃置一鐵桶置炭於中旁置三管火熱則一管引其氣以燒鹽一管出油一管出漆其未過之炭取出售與人能抵炭價三分之一人工資本一切出欵以油漆及未過爐炭抵算儘足敷用至炭氣則全無盈餘惟其貯煤之鐵原係生鐵鑄成火力太猛不無爆烈之虞現擬購洋鐵以代之云

○北京槓王之絕技　京師所謂槓房者即儀